



**PROGRAMMA INTEGRATO PER LA RIQUALIFICAZIONE DELLE
PERIFERIE**
FSC - FONDO PER LO SVILUPPO E COESIONE 2007-2014
INTERVENTI PER LA REALIZZAZIONE DI CELLULE ABITATIVE DI
EDILIZIA CONVENZIONATA: TIPOLOGIE C ED E

PROGETTO DEFINITIVO / ESECUTIVO



SIT&A Redazione: SIT&A srl - Studio di Ingegneria Territorio e Ambiente
Sede legale: via C. Battisti n 58 - 73100 LECCE Sito web: www.sitca.info e-mail: info@sitca.info
Sede operativa: prol. di via S. Maturrese n 264 - 70124 BARI Tel.: 080 9909280 e-mail: sedebari@sitca.info

TITOLO:
**Progetto edificio tipologia C: planimetrie quotate dei
piani interrato, primo e coperture**

Comittente:
Comune di Leverano

Tav.:
4A.2

Scala: 1:100
Cod.:
F04-15

Redazione/Progettazione:
SIT&A srl
Studio di Ingegneria Territorio e Ambiente
dott. ing. Tommaso FARENGA

Consulenze e collaborazioni:
arch. M.E. Di Giorgio, arch. G. Moretti, ing. R. Iaccarino, ing. M. Marrazzo, geom. D. Ruggiero

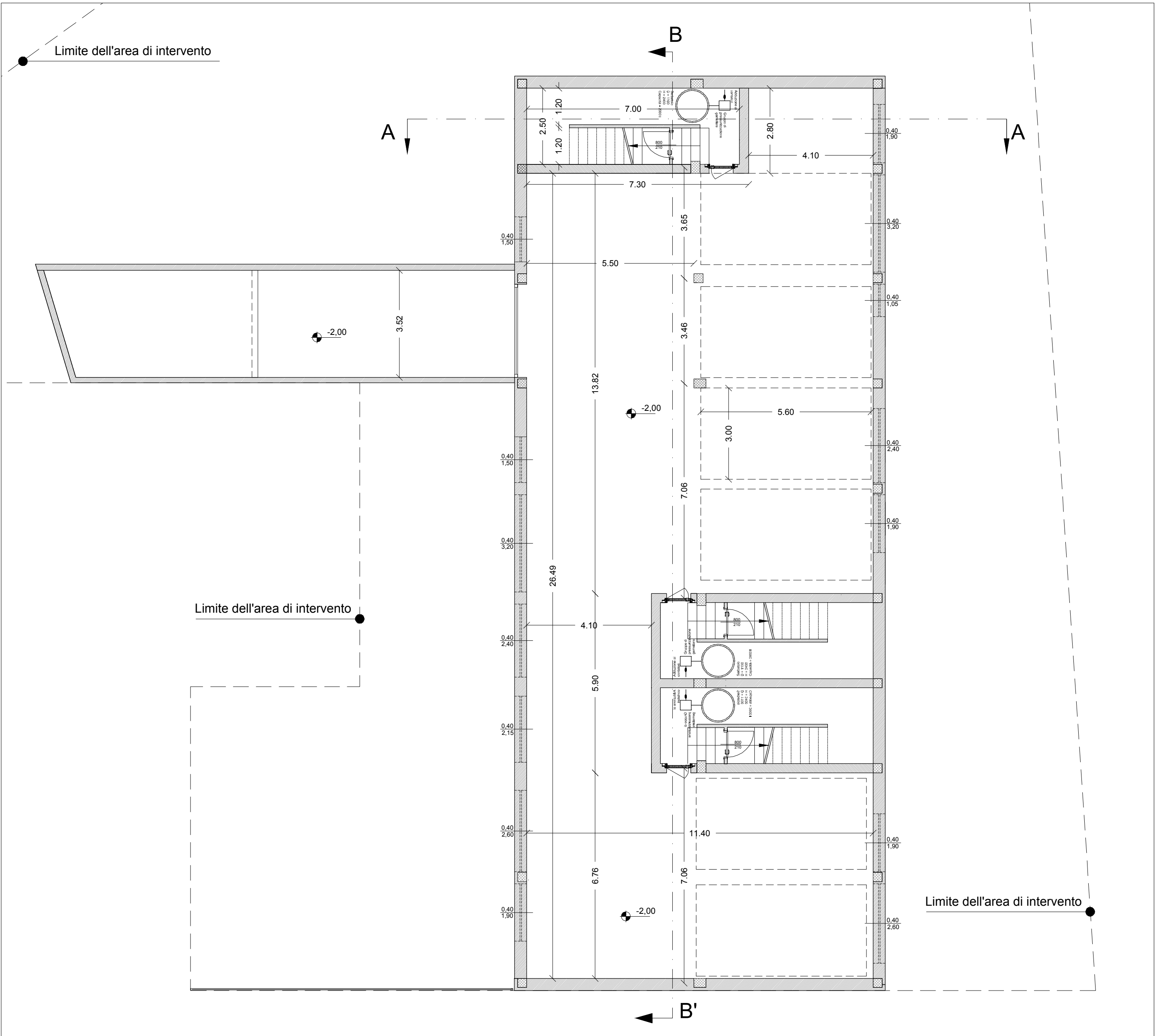

Tipologia C: planimetria quotata del piano interrato

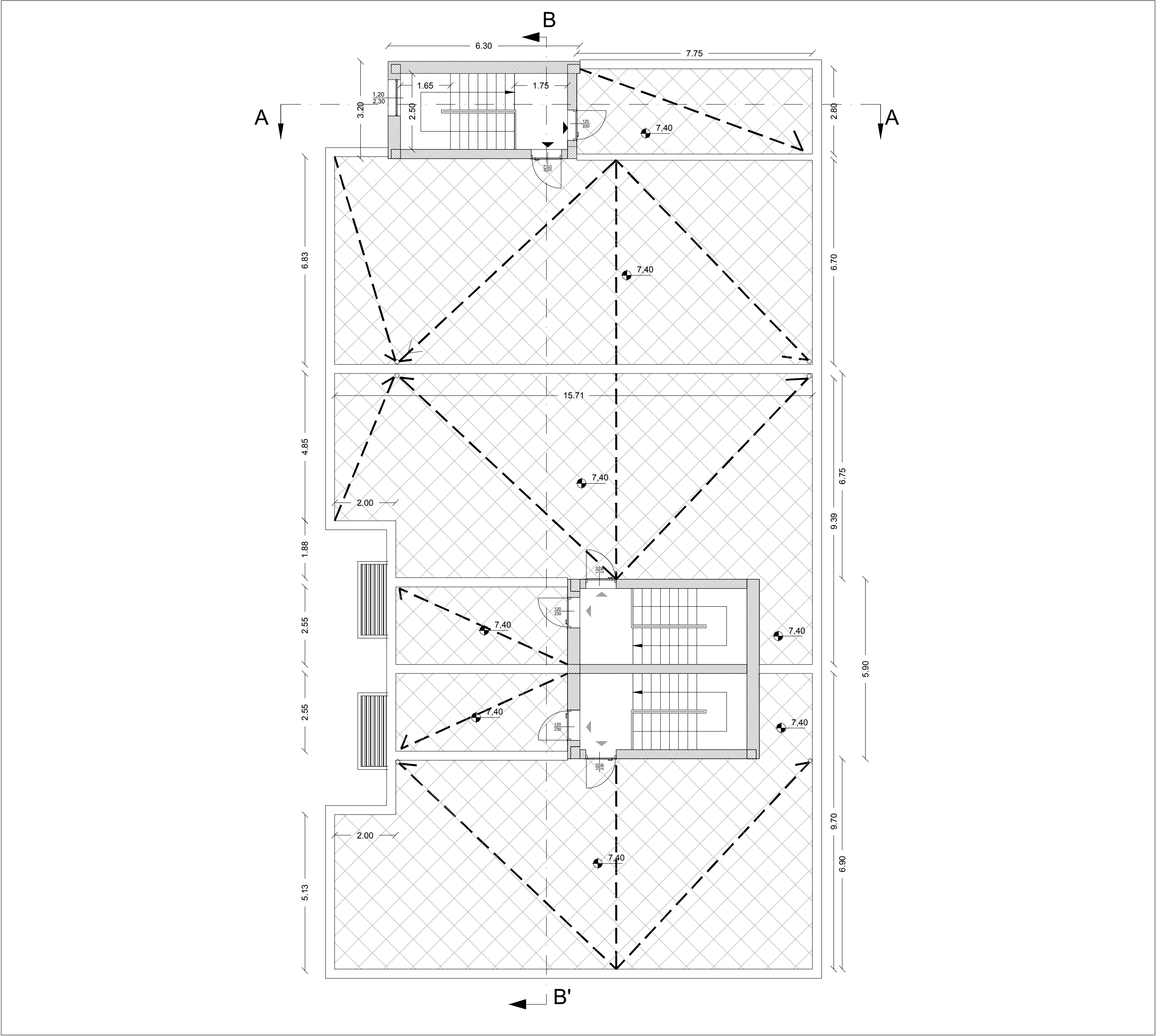

Tipologia C: planimetria quotata del piano coperture

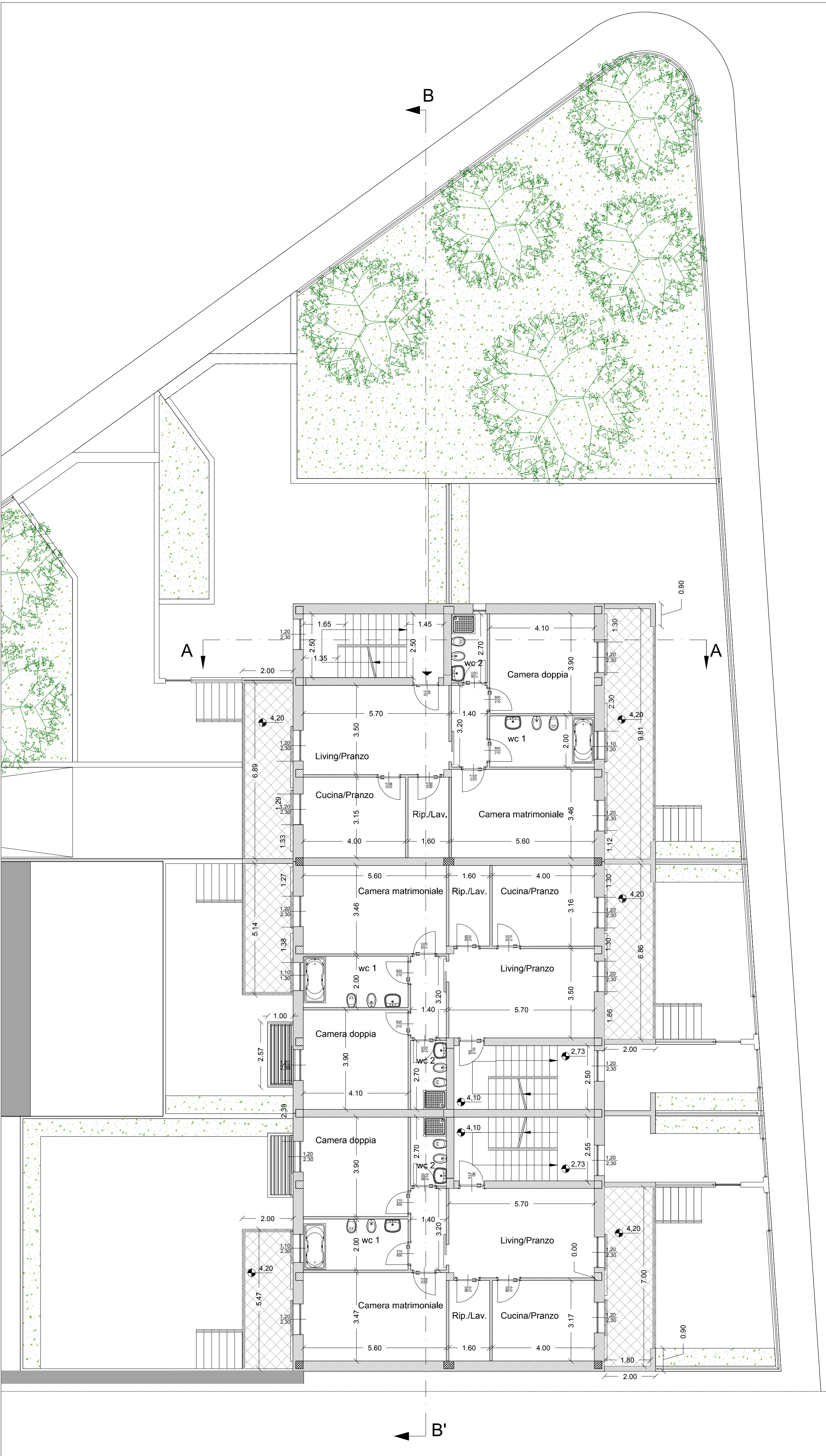

Tipologia C: planimetria quotata del piano primo